Ichitaip
Instituto Chihuahuense para la Transparencia y Acceso a la Información Pública
ORGANISMO PÚBLICO AUTÓNOMO

Fecha de Actualización: 30 de Junio del 2009

Plantilla de Personal del ICHITAIP
41 plazas *Hombres: 23*
Mujeres: 16
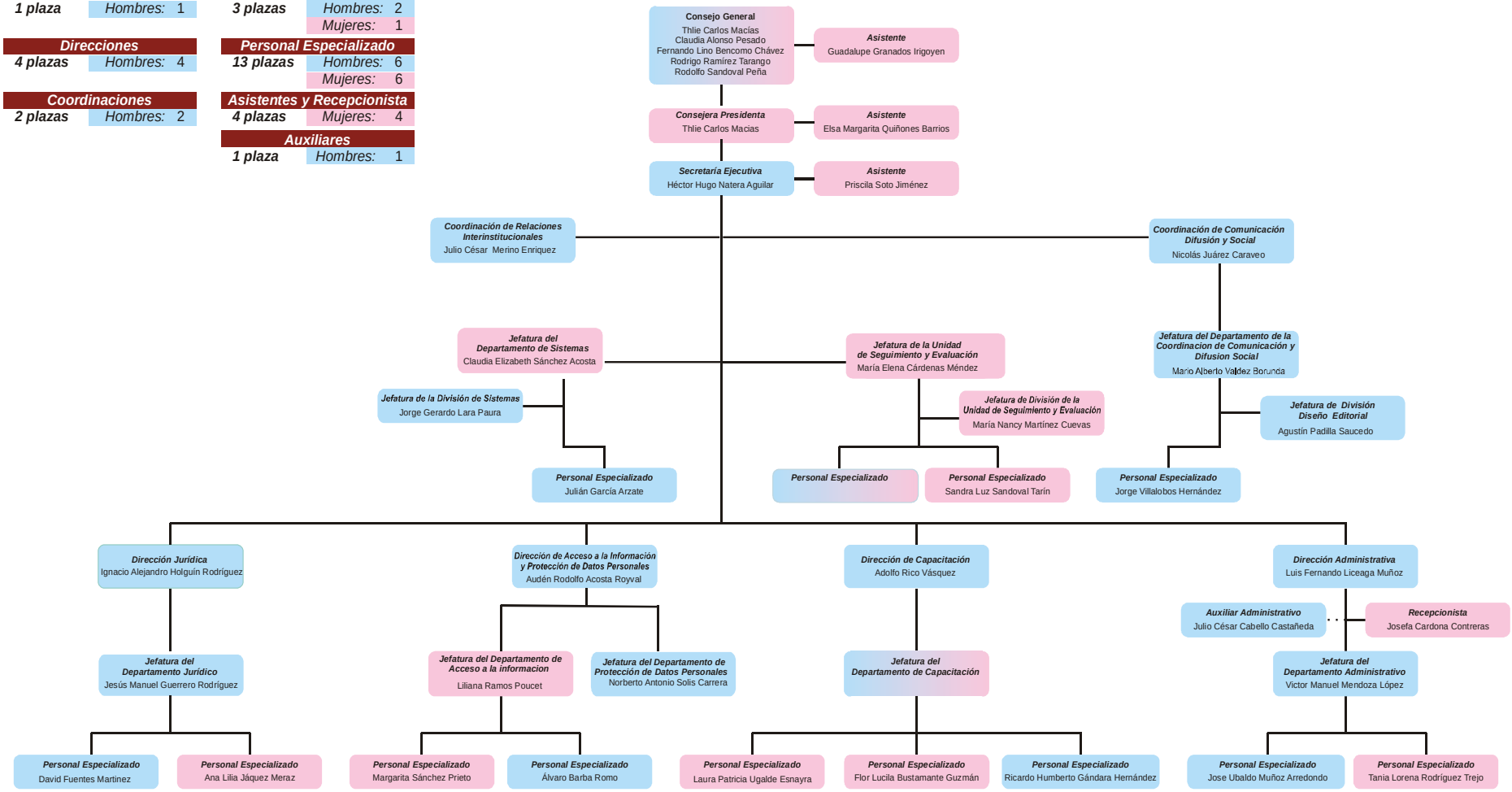
Consejeros		
5 plazas	*Hombres:*	3
	Mujeres:	2
Secretaría Ejecutiva		
1 plaza	*Hombres:*	1
Direcciones		
4 plazas	*Hombres:*	4
Coordinaciones		
2 plazas	*Hombres:*	2
Jefaturas de Departamento		
8 plazas	*Hombres:*	4
	Mujeres:	3
Jefaturas de División		
3 plazas	*Hombres:*	2
	Mujeres:	1
Personal Especializado		
13 plazas	*Hombres:*	6
	Mujeres:	6
Asistentes y Recepcionista		
4 plazas	*Mujeres:*	4
Auxiliares		
1 plaza	*Hombres:*	1